

八仙山自然教育中心

指導單位：林業及自然保育署臺中分署

執行單位：藝遊有限公司

合作夥伴：惠來大雪山



# 大雪山鳥日子

跟著鳥聲去旅行

2026.10.3-10.4    2026.10.4-10.5





大雪山是臺灣知名的賞鳥景點，每年吸引無數國內外鳥友前來欣賞鳥兒們帥氣、可愛、美麗的身影 ✨  
邀請大朋友小朋友與我們一起，在遊戲中打開五感，踏入**白天**、**夜晚**神秘的大雪山森林，並學習使用  
望遠鏡，找找看鳥兒及其他動物藏在哪兒吧！

# 活動資訊

**日期：**

第一梯次 - 2026.10.03 (六) - 10.04 (日)

第二梯次 - 2026.10.04 (日) - 10.05 (一)

**活動時間：**

第一日下午14:00 - 第二日上午 11:00

**地點：**

大雪山國家森林遊樂區

**對象：**

建議7歲以上親子家庭及一般大眾參與

★活動流程詳見悠遊網最下方資訊



# 活動費用



惠來大雪山  
HUI LAI SNOW PEAK

本次我們與飯店業者惠來大雪山合作，推出三個價位方案供參考。  
價格包含一泊二食住宿費+餐費（一晚一早）、門票費、保險費、  
活動費、教具器材費、望遠鏡租借費等。



**雙人同行**  
9000元 / 雙人房

**三人一起**  
12,200元 / 雙人房  
第三人限12歲以下（含）孩子

**四人共享**  
16,800元 / 四人房  
限兩組學員



# 在大雪山，你可能會看到...



## 鳥鳥

很多鳥鳥，天上飛的、地上跑的，紅橙黃綠藍靛紫，各種顏色的鳥鳥



## 樹樹

有很多好大好大的樹樹，有的甚至超過一千歲。他們是鳥鳥的家



## 蟲蟲

各式各樣酷酷的蟲蟲，尖尖圓圓什麼都有。他們有的是鳥鳥的烤香腸

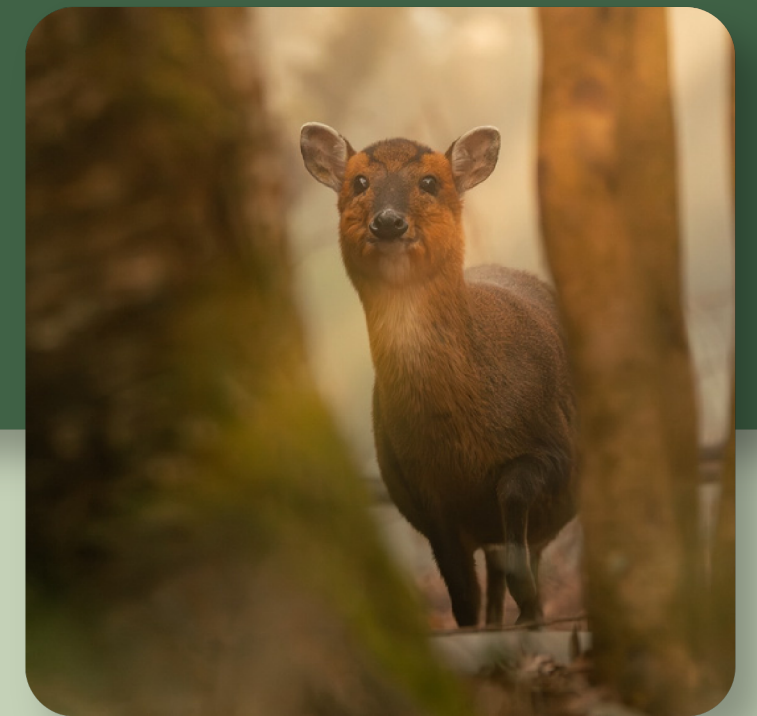

## 毛絨絨

運氣好的話，路上會遇到大隻的毛絨絨，他們是鳥鳥的可愛鄰居



# 望遠鏡租借

本次活動中心備有兩款望遠鏡提供免費租借，若想要自備望遠鏡 / 相機+長焦鏡頭也可以。

自備望遠鏡建議 8倍率 X 25mm以上，長焦鏡頭建議焦段400mm左右，  
以輕便、好使用、好手持為優先！



# 注意事項

## 1.交通說明

因賞鳥活動須一起行動，建議學員**自行駕車**，可於抵達東勢市區後，轉東坑路接大雪山林道，開車約2小時左右抵達遊客中心。

## 2.住宿說明

因大雪山園區非住宿客不得於17:00後留園，故本次活動綁定住宿，且不開放非住宿客參加，還請見諒。

## 3.退費說明

若遭遇**不可抗之因素**導致活動取消，如：可能致災之風雨、地震，或其他經中心確認並同意之情形，將扣除已支出成本及匯款手續費，其餘退還。

### 若由學員提出取消報名 (2026/06/15 新制度)

活動30天前	退費90%
活動前15-30天(含)	退費70%
活動前8-14天(含)	退費50%
活動前0-7天(含)	不退費

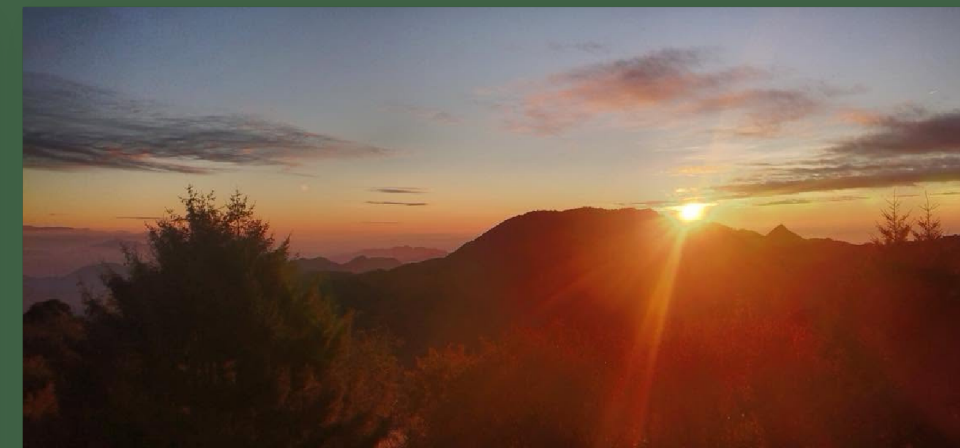

# 活動集錦



↑ 賞鳥時，跟帝雉來個不期而遇！？



↑ 有沒有機會遇到夜間出現的飛鼠呢？



← 聽聽看，鳥兒在哪個方位？並紀錄下來！

